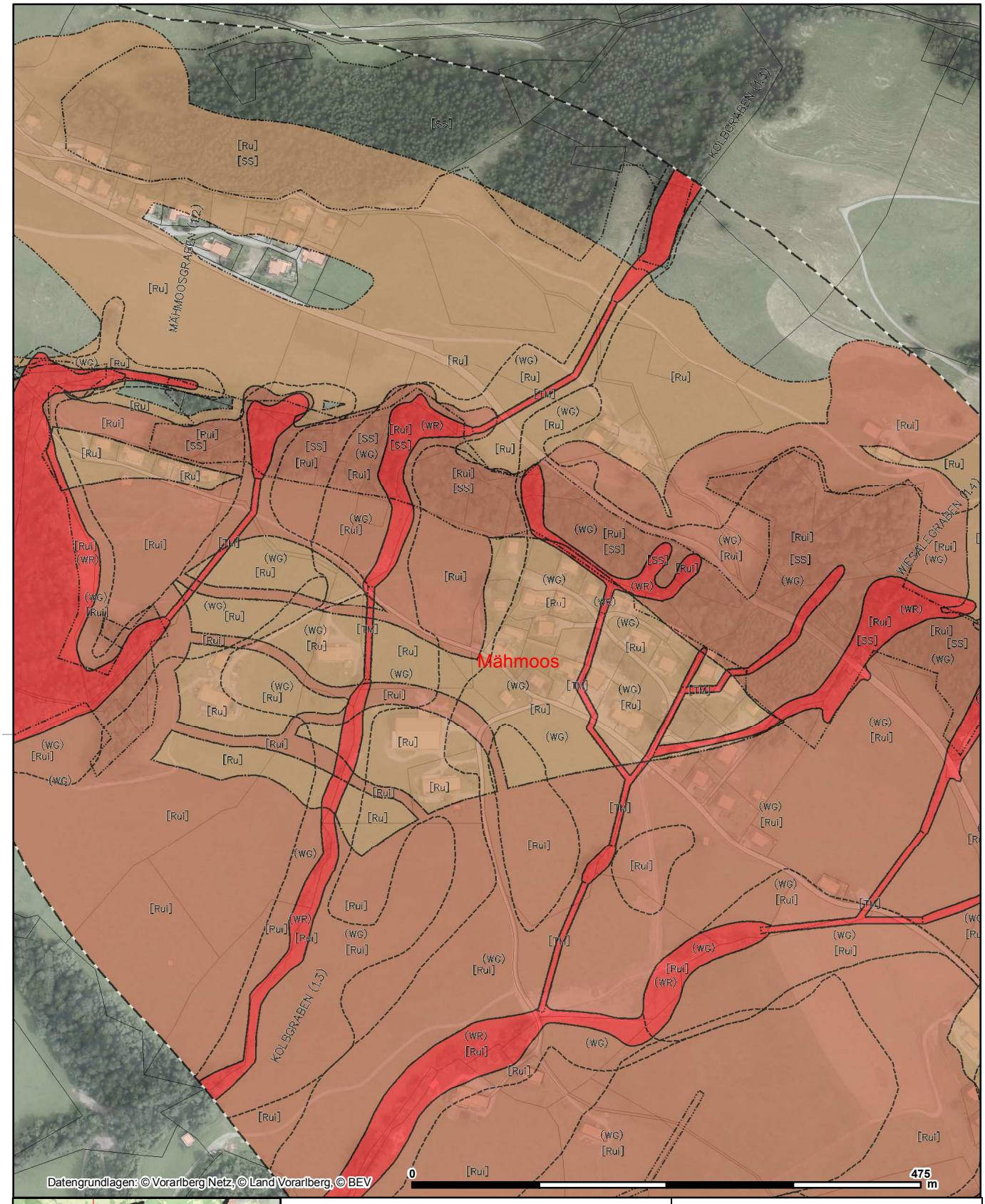

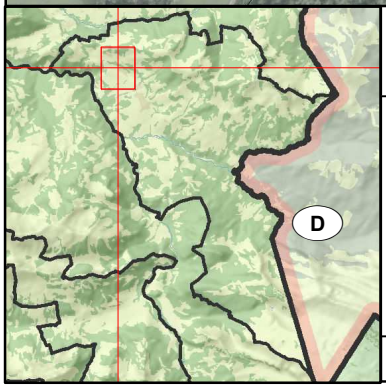

Lageplan

Ersteller Gertrud (Gem.Sibratsgfäll)

Erstellungsdatum 21.02.2017

Gemeinde Sibratsgfäll

Dorf 18
6952 Sibratsgfäll
Tel.: +43 (0)5513/2112
Fax: +43 (0)5513/2112-10
sibra@sibra.cnv.at

Erstellt für Maßstab
1:5.000

Nicht rechtsverbindlicher Ausdruck aus dem geografischen Informationssystem (GIS). Druck-, Satzfehler und Änderungen vorbehalten. Alle Angaben ohne Gewähr, für Aktualität wird keine Haftung übernommen.

Vorarlberg Netz